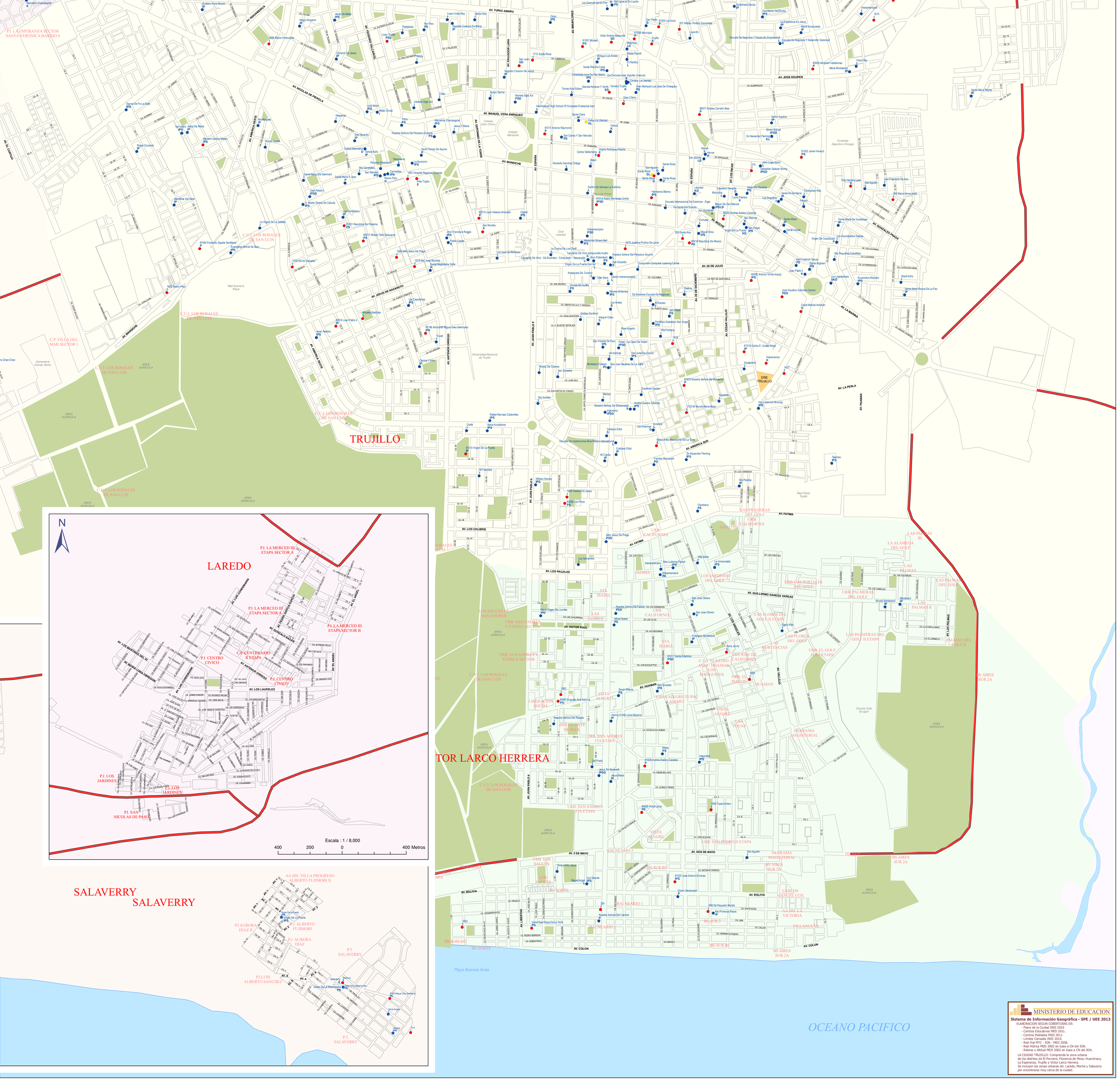
TRUJILLO
LAREDO
SALAVERRY
TOR LARCO HERRERA
OCEANO PACIFICO
Escala : 1 / 8,000
400 200 0 400 Metros
MINISTERIO DE EDUCACION
Sistema de Información Geográfica - SPE / UEE 2013
ELABORACION SEGUN COBERTURAS DE:
- Plano de la Ciudad INEI 2010
- Centros Educativos MED 2011.
- Centros Poblados MED 2011.
- Limites Censales INEI 2010.
- Red Vial MTC - IGN - MED 2006.
- Red Hidrica MED 2002 en base a CN del IGN.
- Relieve y Altitud MED 2002 en base a CN del IGN.
LA CIUDAD TRUJILLO: Comprende la zona urbana de los distritos de El Porvenir, Florencia de Mora, Huanchaco, La Esperanza, Trujillo y Victor Larco Herrera.
Se incluyen las zonas urbanas de: Laredo, Moche y Salaverry por encontrarse muy cerca de la ciudad.